GLORIA A CRISTO

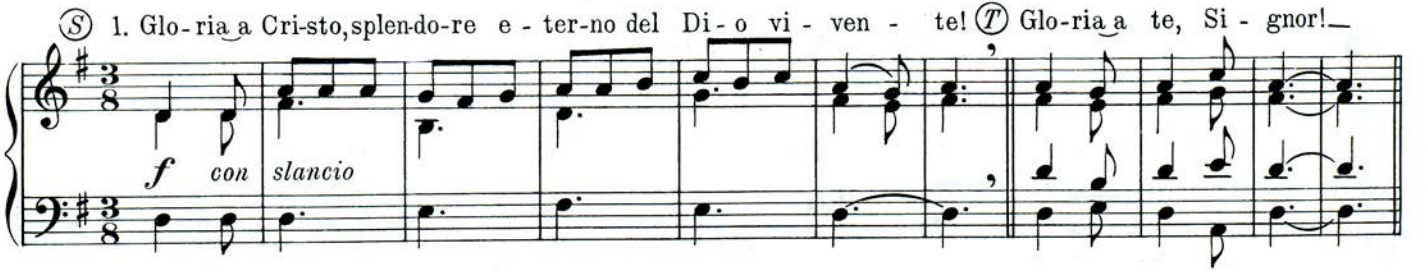

2. Gloria a Cristo,
sapienza eterna del Dio vivente!
3. Gloria a Cristo,
parola eterna del Dio vivente!
4. Gloria a Cristo,
la luce immortale del Padre celeste!
5. Gloria a Cristo,
la vita e la forza di tutti i viventi!
6. Gloria a Cristo,
che viene nel mondo a nostra salvezza!
7. Gloria a Cristo,
che muore e risorge per tutti i fratelli!
8. Gloria a Cristo,
che ascende nei cieli alla destra del Padre!
9. Gloria a Cristo,
che dona alla Chiesa lo Spirito Santo!
10. Gloria a Cristo,
che ritornerà alla fine dei tempi!